

Ponta Grossa, 22 de julho de 2020.

Ào

Instituto de Pesquisa e Planejamento Urbano de Ponta Grossa - IPLAN

Av. Visc. de Taunay, 950

Centro, Ponta Grossa - PR,

CEP: 84051-000

Assunto: PARECER TÉCNICO FINAL- EIV/RIVI

Proponente: TELMA LISANDRA SENN BOIKO E CIA LTDA

Empreendimento: ESCOLA SANTO ÂNGELO

Endereço: RUA BONIFÁCIO VILELA 557 - CENTRO

Processo: 730307/2020

Ilustríssimos senhores,

A ESCOLA SANTO ÂNGELO, vem respeitosamente através desta, solicitar a substituição do pagamento da Compensação Pecuniária no valor de R\$ 22.398,88, especificado no item 4.1 do Parecer Técnico Final por **UM** dos serviços especificados abaixo:

1. **Execução de Faixa elevada para Travessia de Pedestres na Rua Júlio de Castilho e na Rua Senador Pinheiro Machado**, que apesar da existência de faixa simples de travessia de pedestres nos locais indicados, a vias se tornaram perigosas devido ao intenso fluxo de veículos e pessoas, pois além da escola, outras instituições de ensino se encontram próximas do local. A implantação das faixas elevadas proporcionariam mais segurança na travessia de pedestres, reduziria a velocidade dos veículos que transitam naquele local e melhoraria o acesso e passagem de pessoas com mobilidade reduzida.

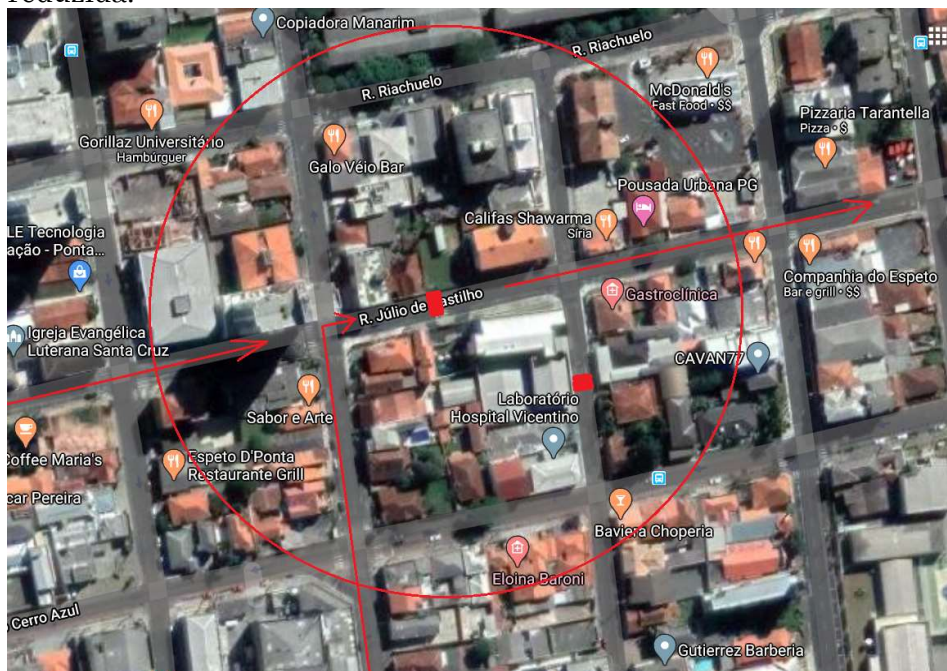

2. **Projeto de Revitalização do Canteiro Central da Rua Francisco Búrzio**, localizado em importante via do centro da cidade, com grande fluxo de veículos e pedestres devido ao comércio existente. Os canteiros ao longo da via encontram-se deteriorados, com vegetação inadequada e erosão no solo, os acessos são inadequados impedindo a passagem de pessoas com mobilidade reduzida onde as calçadas existentes estão danificadas impossibilitando a passagem segura de pedestres. O Projeto de Revitalização do Canteiro Central tem como objetivo a elaboração de um projeto paisagístico cujo o intuito é de transformar a paisagem local, propondo espécies vegetais adequadas, mobiliário urbano, permeabilidade do solo, iluminação, acessibilidade entre outros.

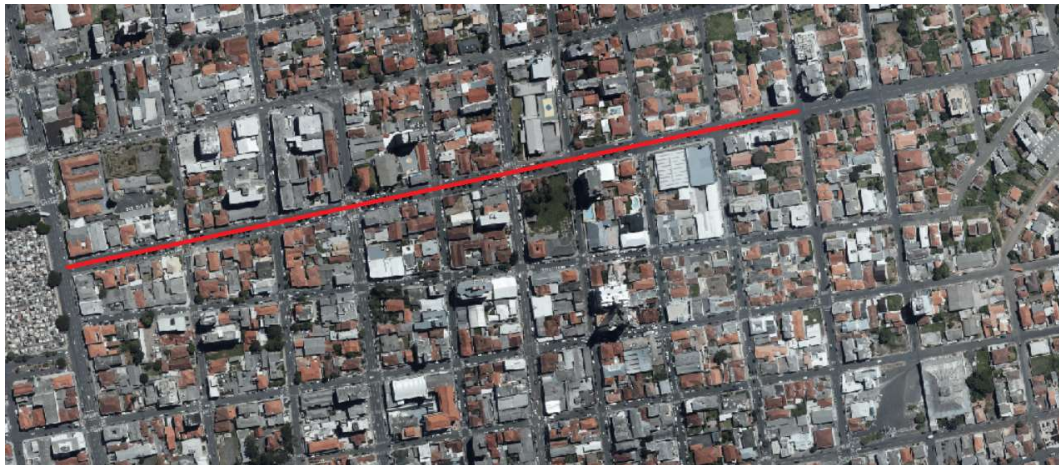



3. **Elaboração de Projeto de Ciclofaixa entre a Praça Rotary e o Calçadão (Aprox. 1,7km) – incluindo quantitativo e orçamento;**

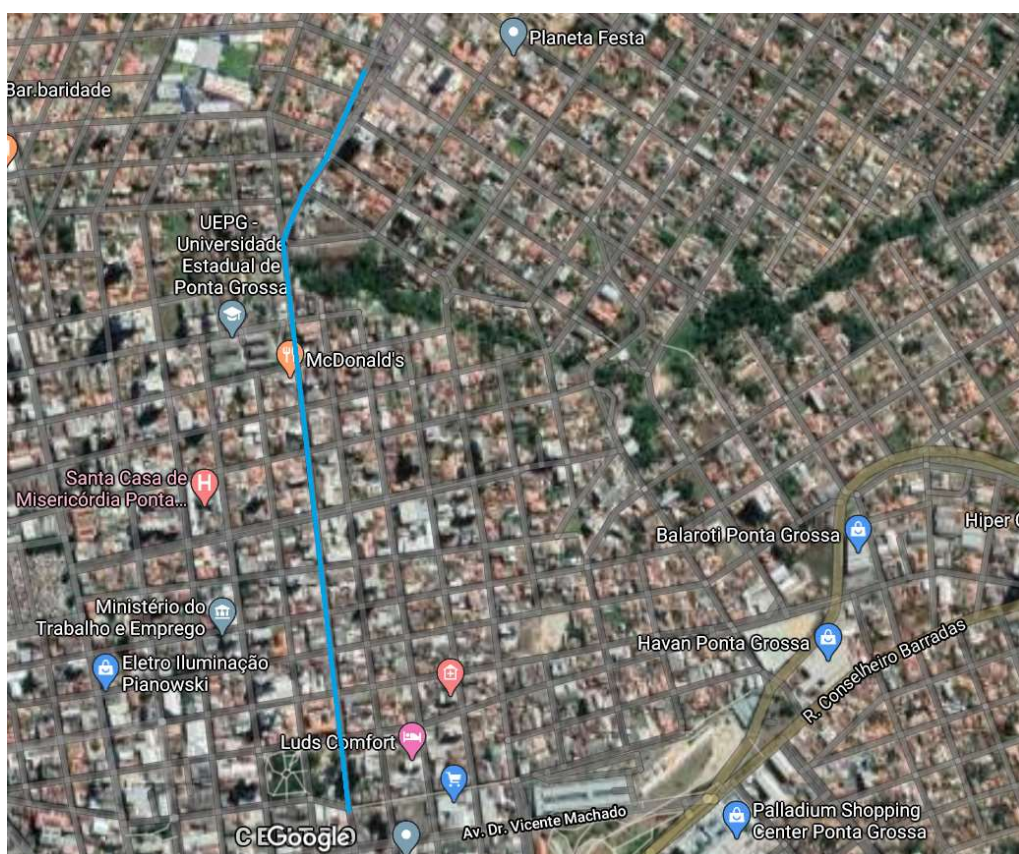

Prazos

Devido a situação atual de Pandemia em que estamos passando, a qual afetou a todos gravemente e de diferentes formas, este momento dificultou muito a realização de investimentos que a escola poderia realizar, dificultou inclusive a manutenção do seu funcionamento, devido a perda de alunos que tiveram. Solicitamos então o prazo de:

- **12 meses** para a execução do item 1 - **Execução de Faixa elevada para Travessia de Pedestres na Rua Júlio de Castilho e na Rua Senador Pinheiro Machado;**
- **6 meses** para apresentação do **Projeto de Revitalização do Canteiro Central da Rua Francisco Búrzio;**
- **6 meses** para **Elaboração de Projeto de Ciclofaixa entre a Praça Rotary e o Calçadão.**

Sendo assim, aguardamos o parecer sobre a proposta realizada para que possamos firmar o **TERMO DE COMPROMISSO** junto a **PMPG** através do **IPLAN**, e obter o **ALVARÁ DE CONSTRUÇÃO E HABITE-SE** da Escola.

Atenciosamente

Telma Lisandra Senn Boiko e Cia Ltda
Escola Santo Ângelo